Licensed to luizasanttos637@gmail.com - Ana Luiza da Silva Santos

Retrato realista de uma Mulher(mesma da foto acima com todas as características do rosto) sorridente, sentada de lado sobre um banco branco de estúdio, com fundo totalmente branco e iluminação profissional suave. Ela está vestindo uma blusa de chef rosa claro com botões brancos e gola alta. O uniforme tem bordado discreto do lado esquerdo com o nome da confeitaria. A manga da blusa está dobrada até o cotovelo.
Sobre a blusa, ela usa um avental branco simples, amarrado na cintura, marcando bem a silhueta. Ela veste uma calça jeans clara ajustada.
Nos cabelos castanhos preto, liso , ela usa uma faixa de tecido rosa claro (do mesmo tom da blusa), com nó frontal no topo da cabeça.
Na mão esquerda (levantada), ela segura uma luva de forno rosa com estampa de bolinhas brancas. A mão está dobrada de forma que a luva fique visível e levantada.
Na mão direita, que está mais baixa e relaxada, ela segura três utensílios de confeitaria cor-de-rosa com cabos de madeira: um batedor (fouet), uma espátula e uma colher de silicone. As unhas estão pintadas de rosa claro, combinando com os acessórios. Ela usa uma aliança e um bracelete delicado.
A mulher está sorrindo amplamente, transmitindo simpatia, profissionalismo e paixão pela confeitaria. A pose é natural e elegante. O clima geral da foto é claro, alegre, feminino e sofisticado.
✅ Dicas para recriar a foto com fidelidade:
Fundo branco total, bem iluminado.
Luz de estúdio suave e frontal, sem sombras marcadas.
Sorriso expressivo e natural.
Banco branco, com a modelo sentada de lado, mas com o rosto virado para a câmera.
Cores suaves e coordenadas: rosa, branco e jeans claro.
Acessórios e utensílios bem posicionados, todos em tons rosa

ATENÇÃO NAS CARACTERISTICAS (TAMANHO DO CABELO, COR , OCULOS, COR DO BLAZER, ACESSORIOS, POSE) VOCE PODE TROCAR TODAS ESSAS CARACTERISTAS

Licensed to luizasanttos637@gmail.com - Ana Luiza da Silva Santos

Mulher jovem(mesma da foto acima com todas as características do rosto) em estúdio com fundo liso e escuro (cinza grafite), centralizada na imagem. Ela está usando uma blusa de chef preta, com gola alta e botões brancos duplos (estilo tradicional de uniforme de confeitaria). Por cima da blusa, ela usa um avental claro com estampa colorida de temática confeiteira — bolos, doces, pirulitos, cupcakes, sorvetes e utensílios de cozinha, com cores vivas como rosa, vermelho, azul e amarelo.
Na cabeça, ela usa uma faixa de cabelo no mesmo tecido do avental, amarrada em laço na parte superior da cabeça.O cabelo é médio , liso, escuro e solto, caindo para frente sobre os ombros.
Ela está sorrindo levemente, com expressão confiante e simpática.
A pose é: braço direito levantado, segurando um pincel de confeitaria com cerdas rosas, posicionado de forma que as cerdas cobrem o olho direito (olho dela à esquerda na imagem), como se estivesse “pincelando” o próprio olho. O braço esquerdo está dobrado com a mão apoiada na cintura, exibindo um bracelete fino dourado.
A iluminação é de estúdio profissional, suave e equilibrada, sem sombras fortes, destacando a textura do tecido, os detalhes coloridos do avental, e o brilho leve do pincel.
Estilo geral: divertido, criativo, moderno e com toque feminino. A imagem transmite personalidade, talento e paixão por confeitaria.
✅ Dicas extras para deixar sua próxima foto igual:
Use fundo cinza escuro uniforme (sem textura).
Pincel de silicone com cerdas rosa claro.
Câmera na altura do busto, centralizada, levemente de frente.
Expressão serena com sorriso discreto.
Braço que segura o pincel deve formar um leve ângulo, sem cobrir o rosto completamente
.

ATENÇÃO NAS CARACTERISTICAS (TAMANHO DO CABELO, COR , OCULOS, COR DO BLAZER, ACESSORIOS, POSE) VOCE PODE TROCAR TODAS ESSAS CARACTERISTAS ACESSÓRIOS TAMBÉM.

Licensed to luizasanttos637@gmail.com - Ana Luiza da Silva Santos

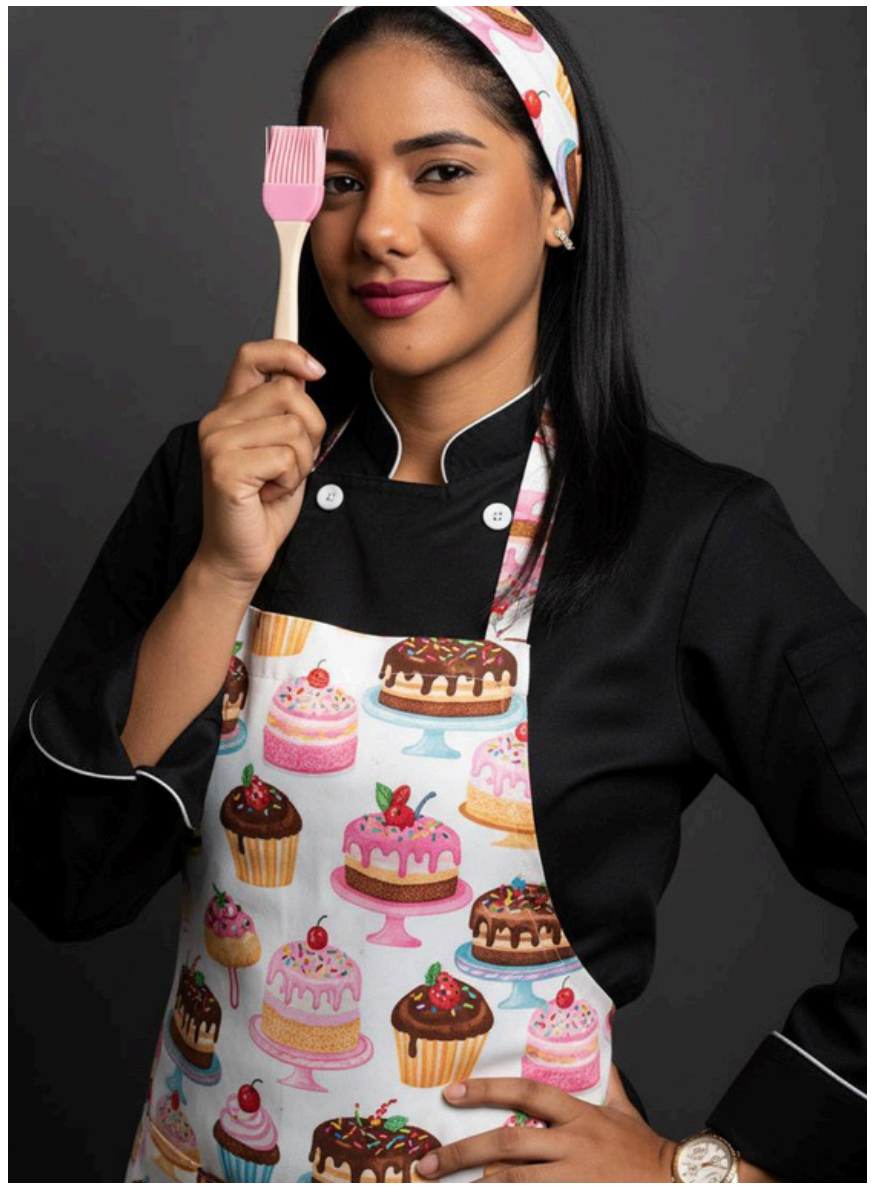

Retrato realista de Uma mulher(mesma da foto acima com todas as características do rosto) posando em estúdio com fundo escuro (cinza/preto), vestindo uma blusa de chef preta com botões brancos, um avental colorido com estampa de bolos, doces e confeitaria, e uma faixa de cabelo combinando com a estampa do avental. Ela tem cabelos médio, lisos e preto. Ela está sorrindo levemente e segura um pincel de confeiteiro com cerdas rosas à frente de um dos olhos, como se estivesse "cobrindo" o olho com o pincel. A mão que segura o pincel está levantada em frente ao rosto, enquanto a outra mão está apoiada na cintura. A iluminação é suave, destacando bem os detalhes do rosto, roupas e acessórios. O estilo da foto é profissional, divertido e criativo, com foco na personalidade da chef confeiteira.

ATENÇÃO NAS CARACTERISTICAS (TAMANHO DO CABELO, COR , OCULOS, COR DO BLAZER, ACESSORIOS, POSE) VOCE PODE TROCAR TODAS ESSAS CARACTERISTAS ACESSÓRIOS TAMBÉM.

Licensed to luizasanttos637@gmail.com - Ana Luiza da Silva Santos

Retrato realista de uma mulher (a mesma da foto acima com todas as características de rosto), sorridente e se divertindo em um estúdio com fundo rosa claro. Ela tem cabelo liso, preto e médio. Está vestindo uma camisa polo rosa e um avental branco estampado com morangos e detalhes vermelhos, com a palavra "sua logo" bordada na parte superior. A mulher usa luvas rosas e várias pulseiras douradas no pulso. Ela segura um pote transparente com creme de chocolate em uma mão e, com a outra, levanta uma espátula rosa coberta de chocolate, sorrindo amplamente. Expressão alegre e espontânea, iluminação suave e profissional, estilo de retrato publicitário divertido e doce, com foco em confeitaria e chocolate.

ATENÇÃO NAS CARACTERISTICAS (TAMANHO DO CABELO, COR , OCULOS, COR DO BLAZER, ACESSORIOS, POSE) VOCE PODE TROCAR TODAS ESSAS CARACTERISTAS

Licensed to luizasanttos637@gmail.com - Ana Luiza da Silva Santos

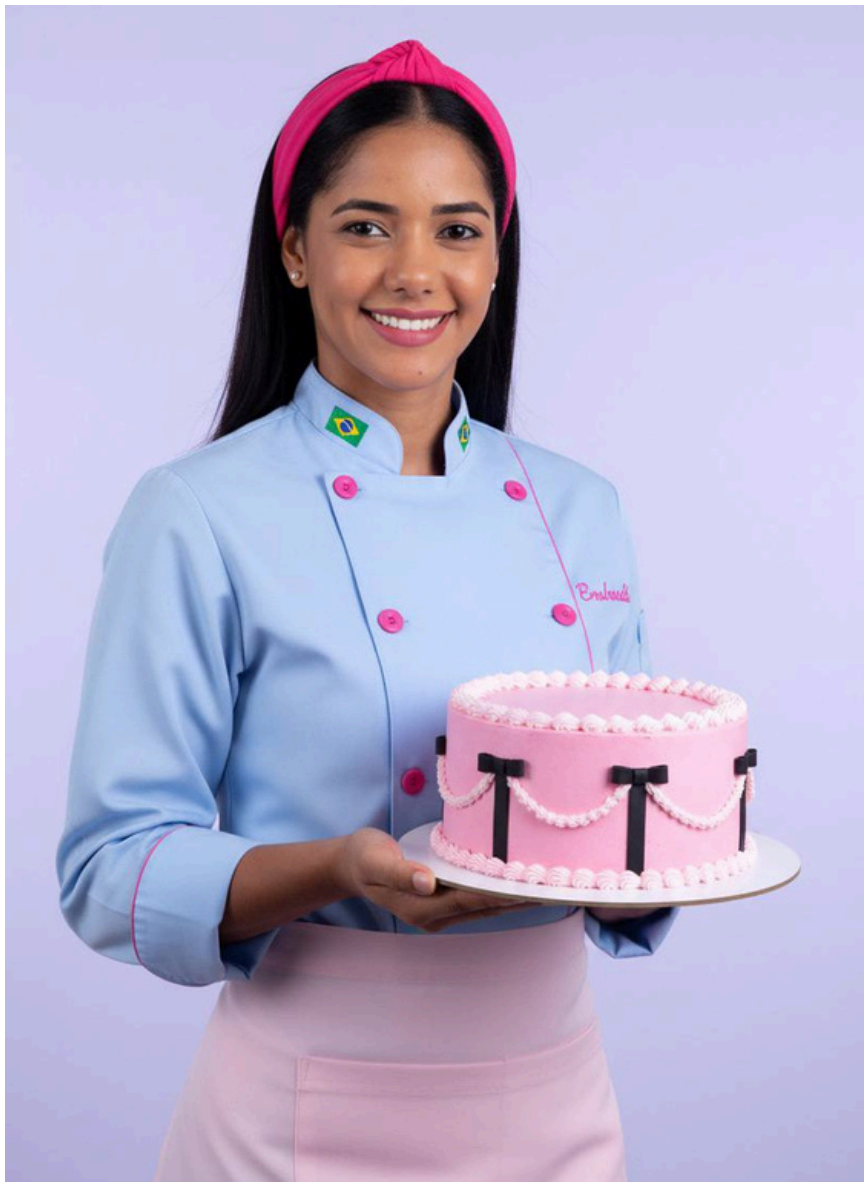

Retrato realista de uma mulher (a mesma da foto acima com todas as características de rosto), sorridente, em um estúdio com fundo lilás claro. Ela tem cabelo liso, preso para trás com uma faixa rosa na cabeça. Está usando um uniforme de confeiteira composto por uma blusa azul clara com botões rosa e detalhes da bandeira do Brasil na gola, e um avental rosa-claro na cintura. A mulher segura nas mãos um bolo redondo cor-de-rosa com cobertura decorada e laços pretos, sobre uma base branca. Expressão alegre e confiante, iluminação suave e profissional, estilo de retrato publicitário, foco na confeitaria artesanal.

ATENÇÃO NAS CARACTERISTICAS (TAMANHO DO CABELO, COR , OCULOS, COR DO BLAZER, ACESSORIOS, POSE) VOCE PODE TROCAR TODAS ESSAS CARACTERISTAS

Licensed to luizasanttos637@gmail.com - Ana Luiza da Silva Santos

Retrato realista de uma mulher (a mesma da foto acima com todas as características de rosto), em estúdio com fundo bege claro. Ela tem cabelo preto, medio , levemente ondulado, com as pontas voltadas para dentro. Está usando uma dólmã branca de confeiteira com detalhes dourados nas bordas e nos punhos, e o nome bordado no peito do lado direito. A mulher segura um fouet (batedor de claras) de cabo branco na mão direita, levantando-o à altura do rosto, enquanto cruza o braço esquerdo de forma firme e elegante. Expressão confiante e leve sorriso nos lábios, iluminação suave e profissional, estilo de retrato publicitário com foco em confeitaria e elegância.

ATENÇÃO NAS CARACTERISTICAS (TAMANHO DO CABELO, COR , OCULOS, COR DO BLAZER, ACESSORIOS, POSE) VOCE PODE TROCAR TODAS ESSAS CARACTERISTAS

Licensed to luizasanttos637@gmail.com - Ana Luiza da Silva Santos

Retrato realista de uma mulher(a mesma da foto acima com todas as características de rosto) sorridente, em estúdio com fundo cinza claro. Ela tem cabelos médio e liso , soltos para trás, com uma faixa rosa na cabeça. Está usando um uniforme de confeiteira — blusa lilás com botões rosa e avental rosa claro na cintura. A mulher segura um fouet (batedor de claras) rosa em uma mão e uma espátula branca na outra, cruzando os braços de forma descontraída.Expressão feliz e confiante, iluminação suave e profissional, estilo de retrato publicitário.

ATENÇÃO NAS CARACTERISTICAS (TAMANHO DO CABELO, COR , OCULOS, COR DO BLAZER, ACESSORIOS, POSE) VOCE PODE TROCAR TODAS ESSAS CARACTERISTAS

Licensed to luizasanttos637@gmail.com - Ana Luiza da Silva Santos

Gere iluminadas retrato realista de Uma mulher(a mesma da foto acima com todas as características do rosto) posa sorridente em frente a um fundo roxo degradê liso. Ela tem cabelo preto escuro, liso, dividido ao meio, na altura dos ombros. Está levemente inclinada para o lado direito (do ponto de vista da câmera) com a cabeça levemente tombada para o mesmo lado, criando uma pose amigável e descontraída. Ela está sorrindo de forma natural, com os dentes visíveis, transmitindo simpatia e acolhimento.

A mulher veste uma blusa lavanda (tom pastel roxo claro), de manga comprida, com babados sutis na gola e nos punhos. O tecido é fosco, sem estampas, e parece de algodão ou poliéster leve. A blusa está bem passada e se ajusta suavemente ao corpo, sem marcar.

Na mão direita, ela segura um fouet (batedor de claras) com cabo de madeira e arames na cor roxa, que posiciona de forma divertida e criativa na frente do olho esquerdo, como se estivesse "olhando através dele". Esse detalhe confere um toque lúdico à foto.

A iluminação é de estúdio, suave e difusa, com foco principal vindo da frente, levemente à direita, iluminando o rosto de forma uniforme e sem sombras marcadas. A pele está suavemente iluminada, com um brilho natural. Não há luzes duras nem reflexos incômodos.

O fundo é totalmente liso, em um tom de roxo médio a escuro com um leve vinheta (degradê circular mais escuro nas bordas). Não há elementos de distração no fundo, garantindo destaque total para a figura.

A foto é um retrato em close médio (da cabeça até um pouco abaixo do peito), com a câmera posicionada de frente para a modelo, em leve ângulo de cima para baixo.

O clima geral da imagem é alegre, moderna e acolhedora, ideal para representar uma confeiteira profissional ou criadora de conteúdo gastronômico. A paleta de cores é monocromática, com variações de roxo e lavanda, transmitindo sofisticação e coerência visual

ATENÇÃO NAS CARACTERISTICAS (TAMANHO DO CABELO, COR , OCULOS, COR DO BLAZER, ACESSORIOS, POSE) VOCE PODE TROCAR TODAS ESSAS CARACTERISTAS